

UNIVERSIDAD TECNOLÓGICA
INDOAMÉRICA

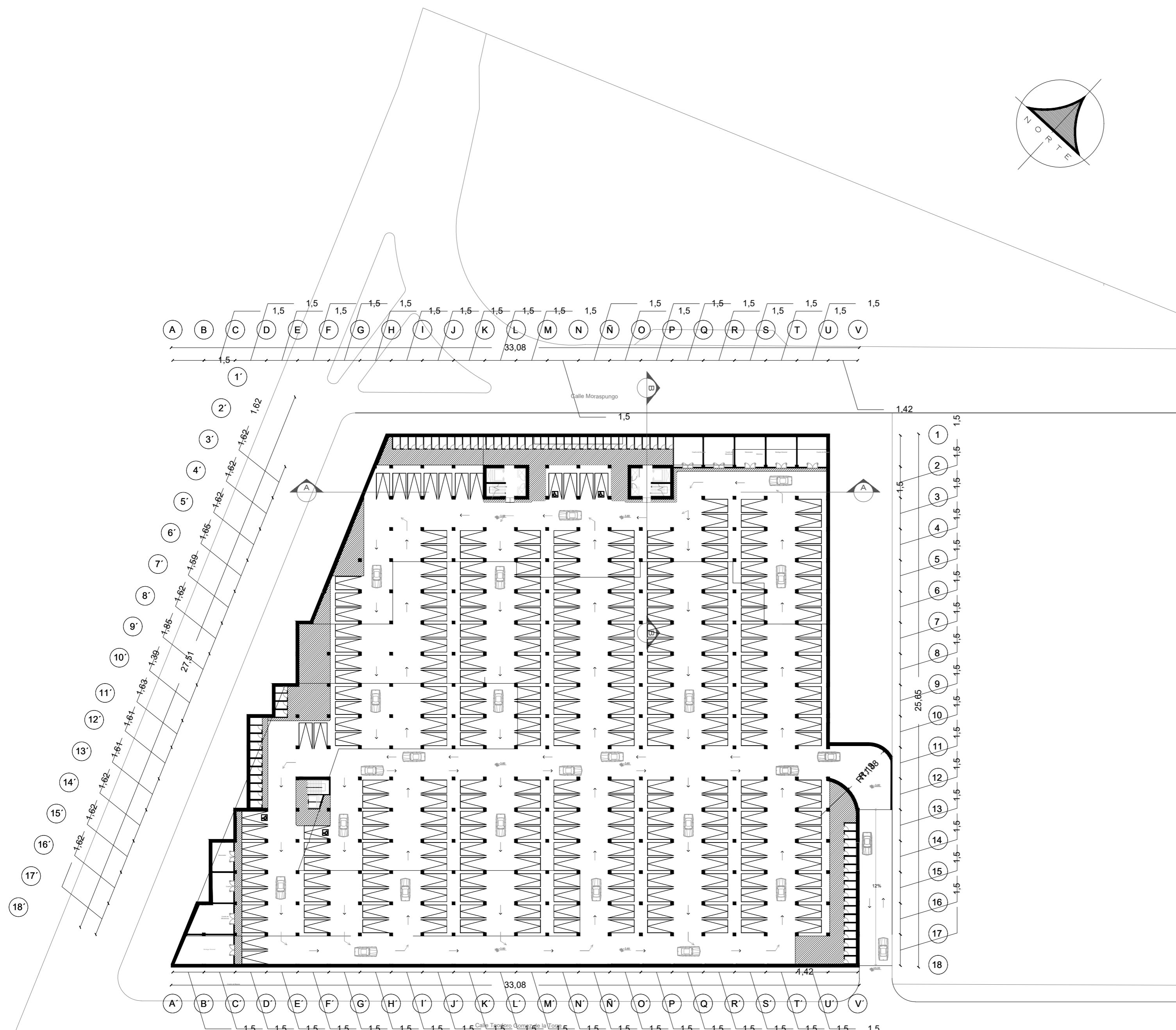

F.A.A.D.
FACULTAD DE ARQUITECTURA
ARTES Y DISEÑO - QUITO

UBICACIÓN:

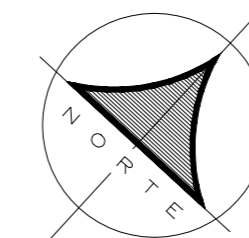

PLANTA PARQUEADERO
Esc. 1:400

PROYECTO:
PROYECTO FINAL DE CARRERA

PROYECTO FORMATIVO:
VIVIENDA COLECTIVA (CO-HAUSING)

CONTIENE: CORTE A DETALLE

ESCALA: 1:50	LÁMINA: 12
-----------------	------------

SANTIAGO ANDRÉS RICAURTE CALERO	NIVEL: 9°
---------------------------------	--------------

DOCENTE: Arq. Julio Vega	CALIFICACIÓN:
-----------------------------	---------------

OBSERVACIONES DEL DOCENTE:

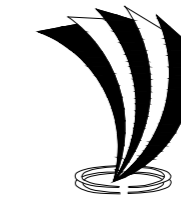

UNIVERSIDAD TECNOLÓGICA
INDOAMÉRICA

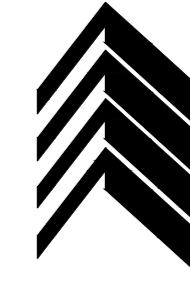

F.A.A.D.
FACULTAD DE ARQUITECTURA
ARTES Y DISEÑO - QUITO

UBICACIÓN:



PROYECTO:

PROYECTO FINAL DE CARRERA

PROYECTO FORMATIVO:

VIVIENDA COLECTIVA (CO-HAUSING)

CONTIENE: CORTE A DETALLE

ESCALA:
1:50

LÁMINA: 12

SANTIAGO ANDRÉS RICAURTE CALERO

NIVEL:
9°

DOCENTE:

Arq. Julio Vega

CALIFICACIÓN:

OBSERVACIONES DEL DOCENTE:

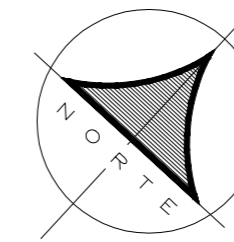

IMPLANTACIÓN
Esc. 1:400

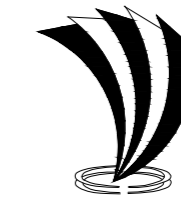

UNIVERSIDAD TECNOLÓGICA
INDOAMÉRICA



F.A.A.D.
FACULTAD DE ARQUITECTURA
ARTES Y DISEÑO - QUITO

UBICACIÓN:

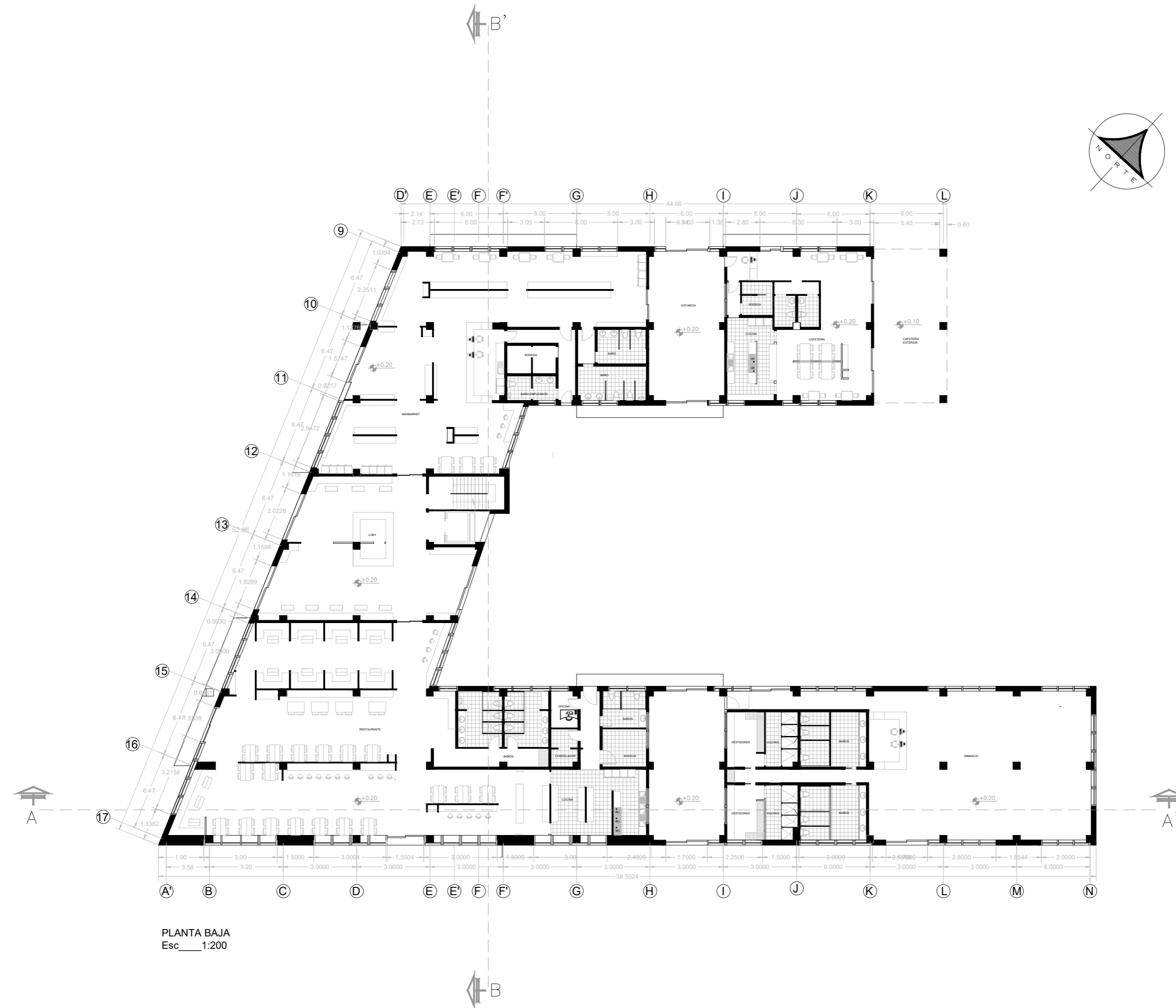
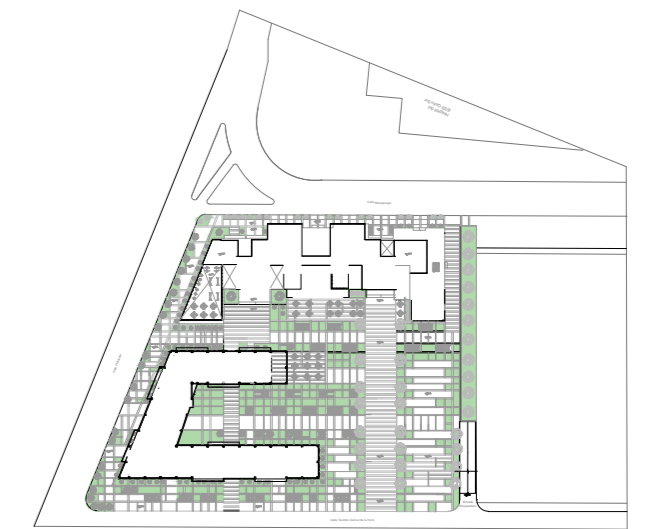

PLANTA BAJA
Esc 1:200

PROYECTO:
PROYECTO FINAL DE CARRERA

PROYECTO FORMATIVO:
VIVIENDA COLECTIVA (CO-HAUSING)

CONTIENE: PLANTA BAJA

ESCALA: 1:200	LÁMINA: 1
------------------	-----------

SANTIAGO ANDRÉS RICAURTE CALERO	NIVEL: 9°
---------------------------------	--------------

DOCENTE: Arq. Julio Vega	CALIFICACIÓN:
-----------------------------	---------------

OBSERVACIONES DEL DOCENTE:

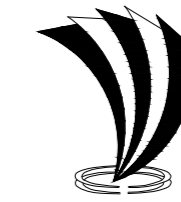

UNIVERSIDAD TECNOLÓGICA
INDOAMÉRICA



F.A.A.D.
FACULTAD DE ARQUITECTURA
ARTES Y DISEÑO - QUITO

UBICACIÓN:

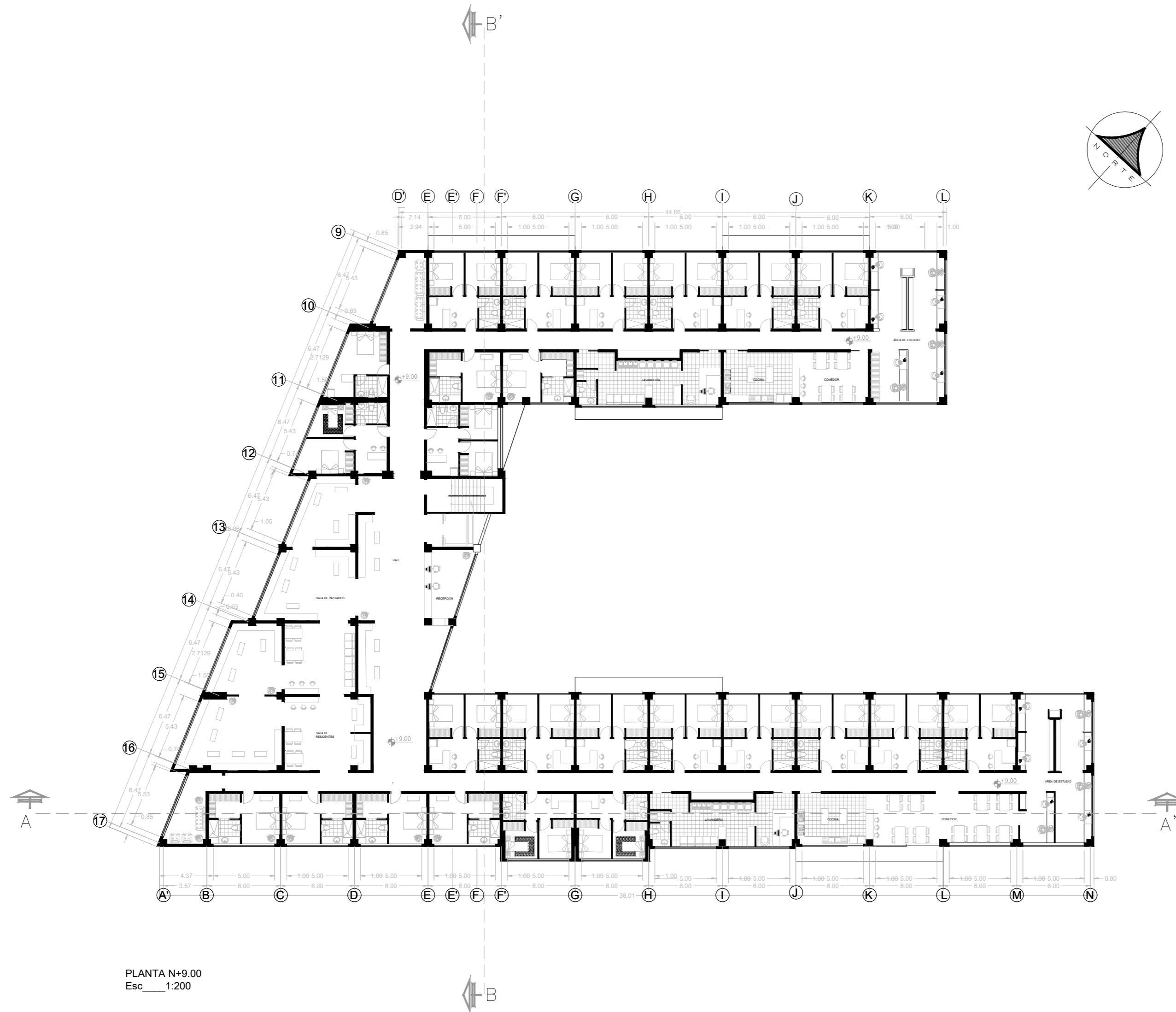

PLANTA N+9.00
Esc 1:200

PROYECTO:

PROYECTO FINAL DE CARRERA

PROYECTO FORMATIVO:

VIVIENDA COLECTIVA (CO-HAUSING)

CONTIENE: PLANTA NIVEL +9.00

ESCALA: 1:200	LÁMINA: 2
SANTIAGO ANDRÉS RICAURTE CALERO	NIVEL: 9°
DOCENTE: Arq. Julio Vega	CALIFICACIÓN:

OBSERVACIONES DEL DOCENTE:

Empty box for student observations.

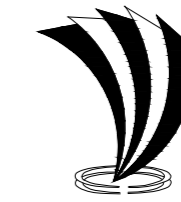

UNIVERSIDAD TECNOLÓGICA
INDOAMÉRICA



F.A.A.D.
FACULTAD DE ARQUITECTURA
ARTES Y DISEÑO - QUITO

UBICACIÓN:



PROYECTO:

PROYECTO FINAL DE CARRERA

PROYECTO FORMATIVO:

VIVIENDA COLECTIVA (CO-HAUSING)

CONTIENE: PLANTA NIVEL +12.50

ESCALA:
1:200

LÁMINA: 3

SANTIAGO ANDRÉS RICAURTE CALERO

NIVEL:
9°

DOCENTE:

Arq. Julio Vega

CALIFICACIÓN:

OBSERVACIONES DEL DOCENTE:

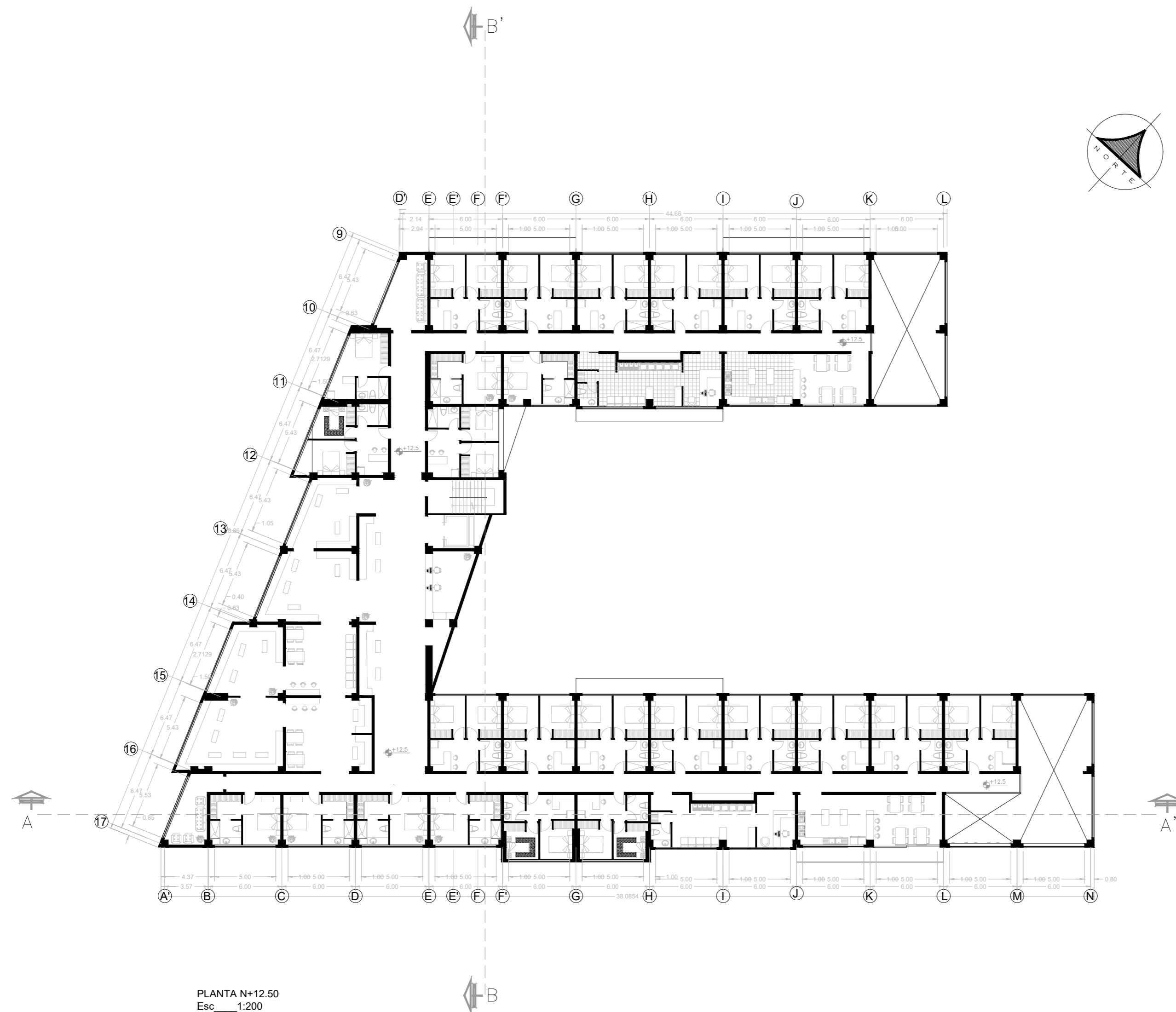

PLANTA N+12.50
Esc 1:200

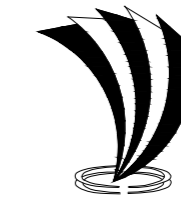

UNIVERSIDAD TECNOLÓGICA
INDOAMÉRICA



F.A.A.D.
FACULTAD DE ARQUITECTURA
ARTES Y DISEÑO - QUITO

UBICACIÓN:

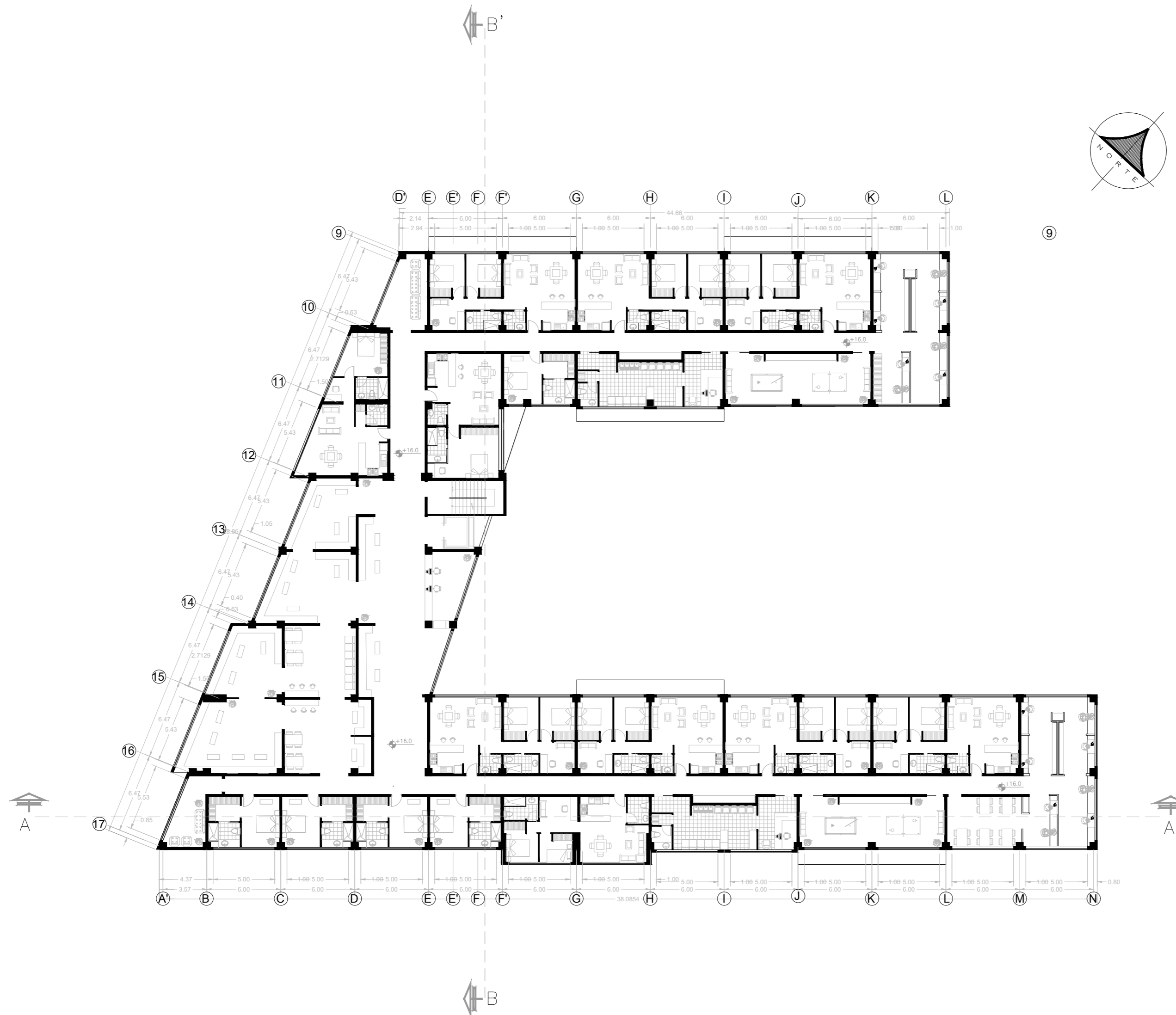

PROYECTO:

PROYECTO FINAL DE CARRERA

PROYECTO FORMATIVO:

VIVIENDA COLECTIVA (CO-HAUSING)

CONTIENE: PLANTA NIVEL +16.00

	ESCALA: 1:200	LÁMINA: 4
SANTIAGO ANDRÉS RICAURTE CALERO	NIVEL: 9°	
DOCENTE: Arq. Julio Vega	CALIFICACIÓN:	

OBSERVACIONES DEL DOCENTE:

Empty box for teacher observations.

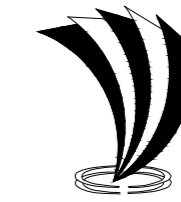

UNIVERSIDAD TECNOLÓGICA
INDOAMÉRICA



F.A.A.D.
FACULTAD DE ARQUITECTURA
ARTES Y DISEÑO - QUITO

UBICACIÓN:

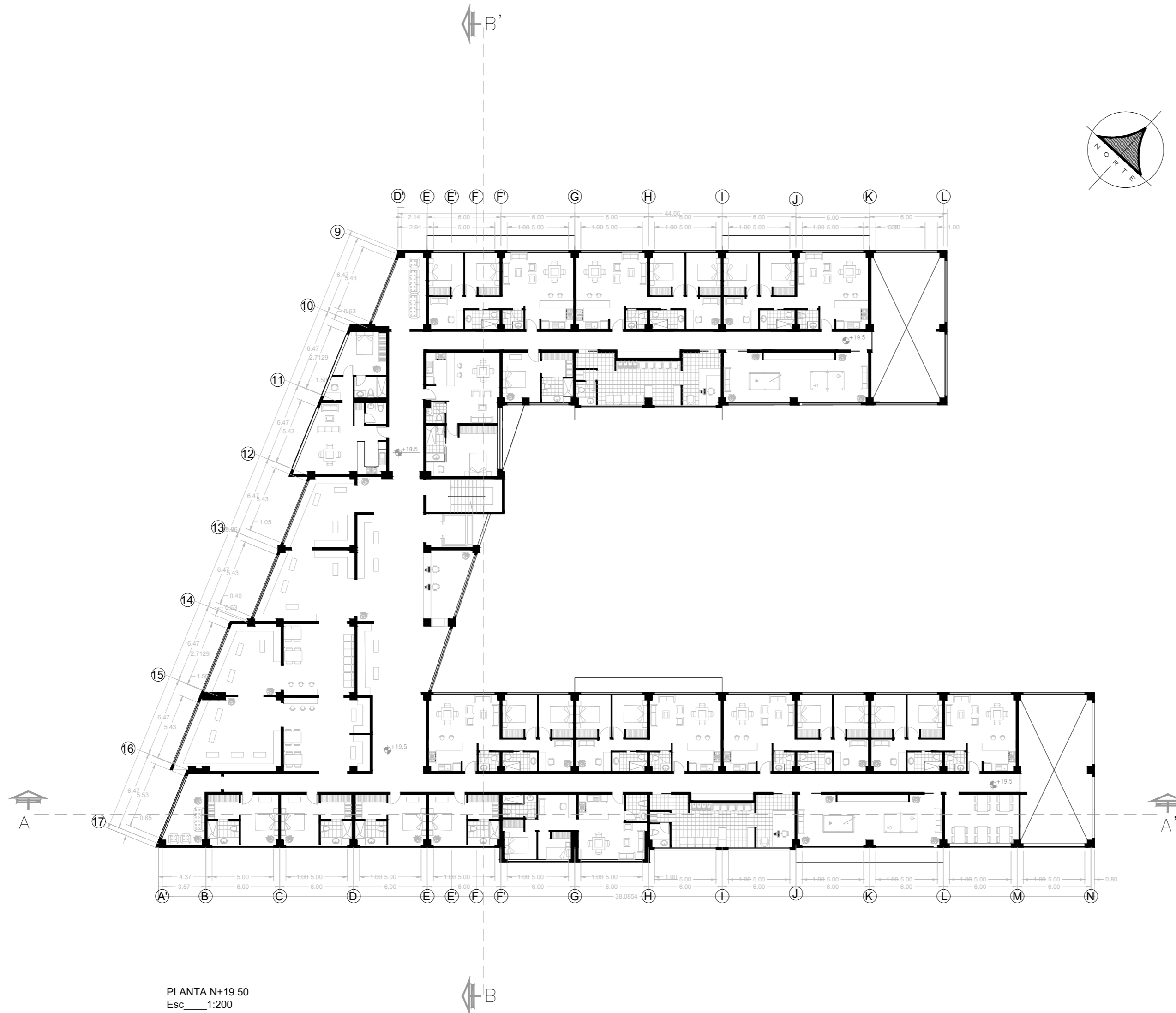

PLANTA N+19.50
Esc 1:200

PROYECTO:

PROYECTO FINAL DE CARRERA

PROYECTO FORMATIVO:

VIVIENDA COLECTIVA (CO-HAUSING)

CONTIENE: PLANTA NIVEL +19.50

	ESCALA: 1:200	LÁMINA: 5
SANTIAGO ANDRÉS RICAURTE CALERO	NIVEL: 9°	
DOCENTE: Arq. Julio Vega	CALIFICACIÓN:	

OBSERVACIONES DEL DOCENTE:



UNIVERSIDAD TECNOLÓGICA
INDOAMÉRICA



F.A.A.D.
FACULTAD DE ARQUITECTURA
ARTES Y DISEÑO - QUITO

UBICACIÓN:

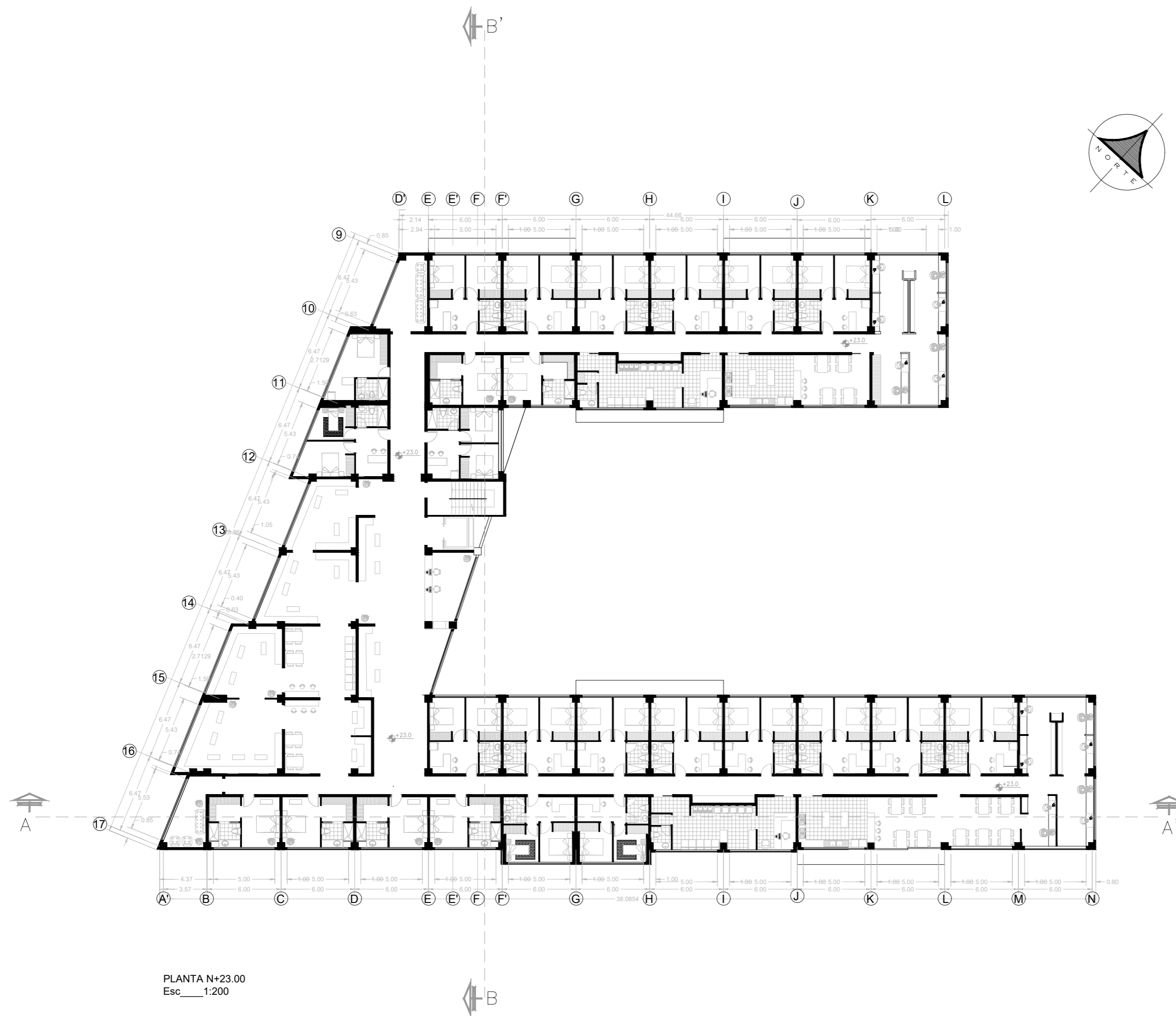

PLANTA N+23.00
Esc 1:200

PROYECTO:

PROYECTO FINAL DE CARRERA

PROYECTO FORMATIVO:

VIVIENDA COLECTIVA (CO-HAUSING)

CONTIENE: PLANTA NIVEL +23.00

ESCALA: 1:200	LÁMINA: 6
SANTIAGO ANDRÉS RICAURTE CALERO	NIVEL: 9°
DOCENTE: Arq. Julio Vega	CALIFICACIÓN:

OBSERVACIONES DEL DOCENTE:

Empty box for observations.

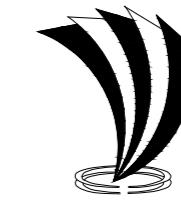

UNIVERSIDAD TECNOLÓGICA
INDOAMÉRICA



F.A.A.D.
FACULTAD DE ARQUITECTURA
ARTES Y DISEÑO - QUITO

UBICACIÓN:

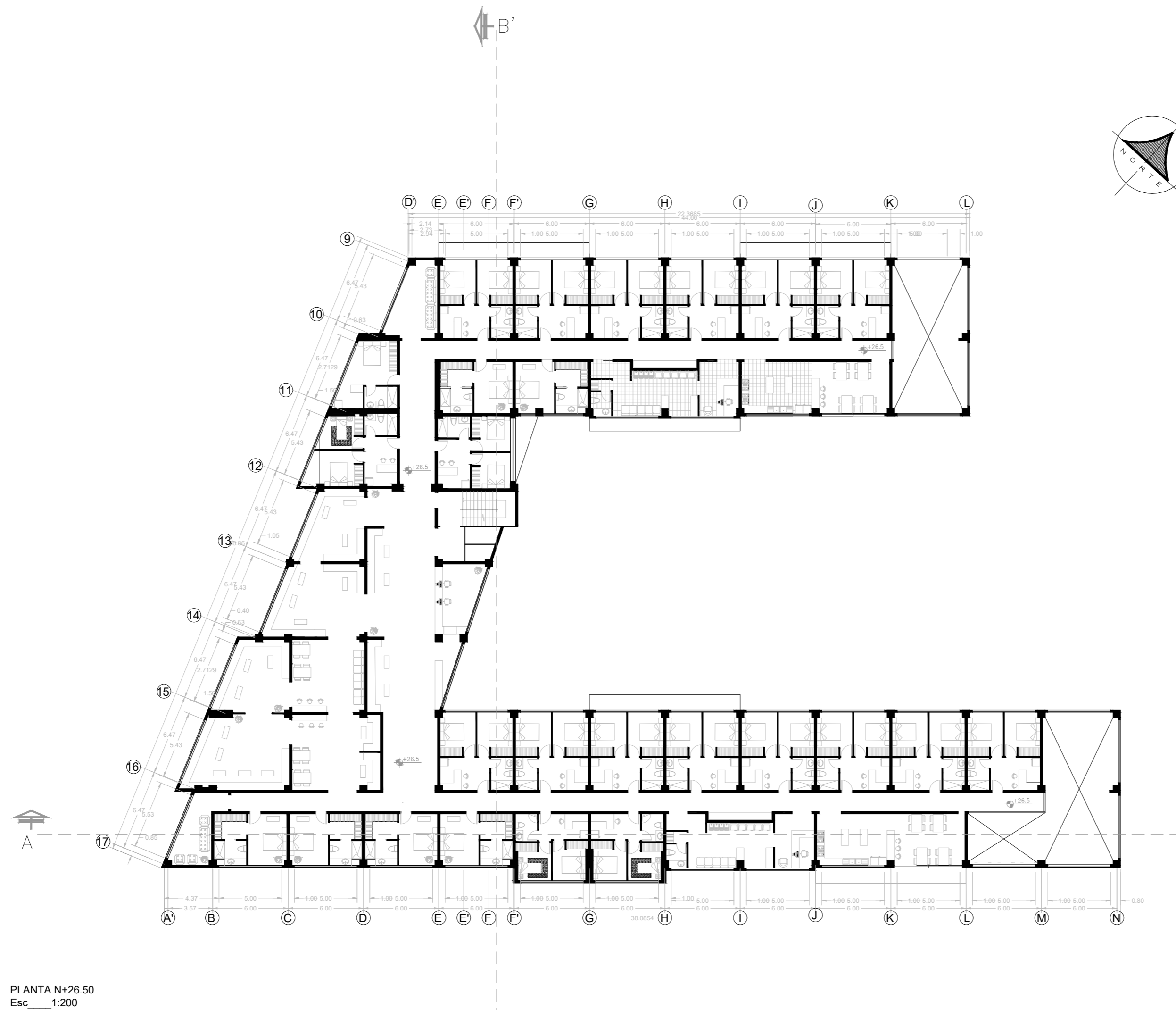

PLANTA N+26.50
Esc 1:200

PROYECTO:

PROYECTO FINAL DE CARRERA

PROYECTO FORMATIVO:

VIVIENDA COLECTIVA (CO-HAUSING)

CONTIENE: PLANTA NIVEL +26.50

	ESCALA: 1:200	LÁMINA: 7
SANTIAGO ANDRÉS RICAURTE CALERO	NIVEL: 9°	
DOCENTE: Arq. Julio Vega	CALIFICACIÓN:	

OBSERVACIONES DEL DOCENTE:

Empty box for student observations.

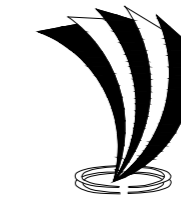

UNIVERSIDAD TECNOLÓGICA
INDOAMÉRICA



F.A.A.D.
FACULTAD DE ARQUITECTURA
ARTES Y DISEÑO - QUITO

UBICACIÓN:



PROYECTO:

PROYECTO FINAL DE CARRERA

PROYECTO FORMATIVO:

VIVIENDA COLECTIVA (CO-HAUSING)

CONTIENE: PLANTA NIVEL +30.00

ESCALA:
1:200

LÁMINA: 8

SANTIAGO ANDRÉS RICAURTE CALERO

NIVEL:
9°

DOCENTE:

Arq. Julio Vega

CALIFICACIÓN:

OBSERVACIONES DEL DOCENTE:

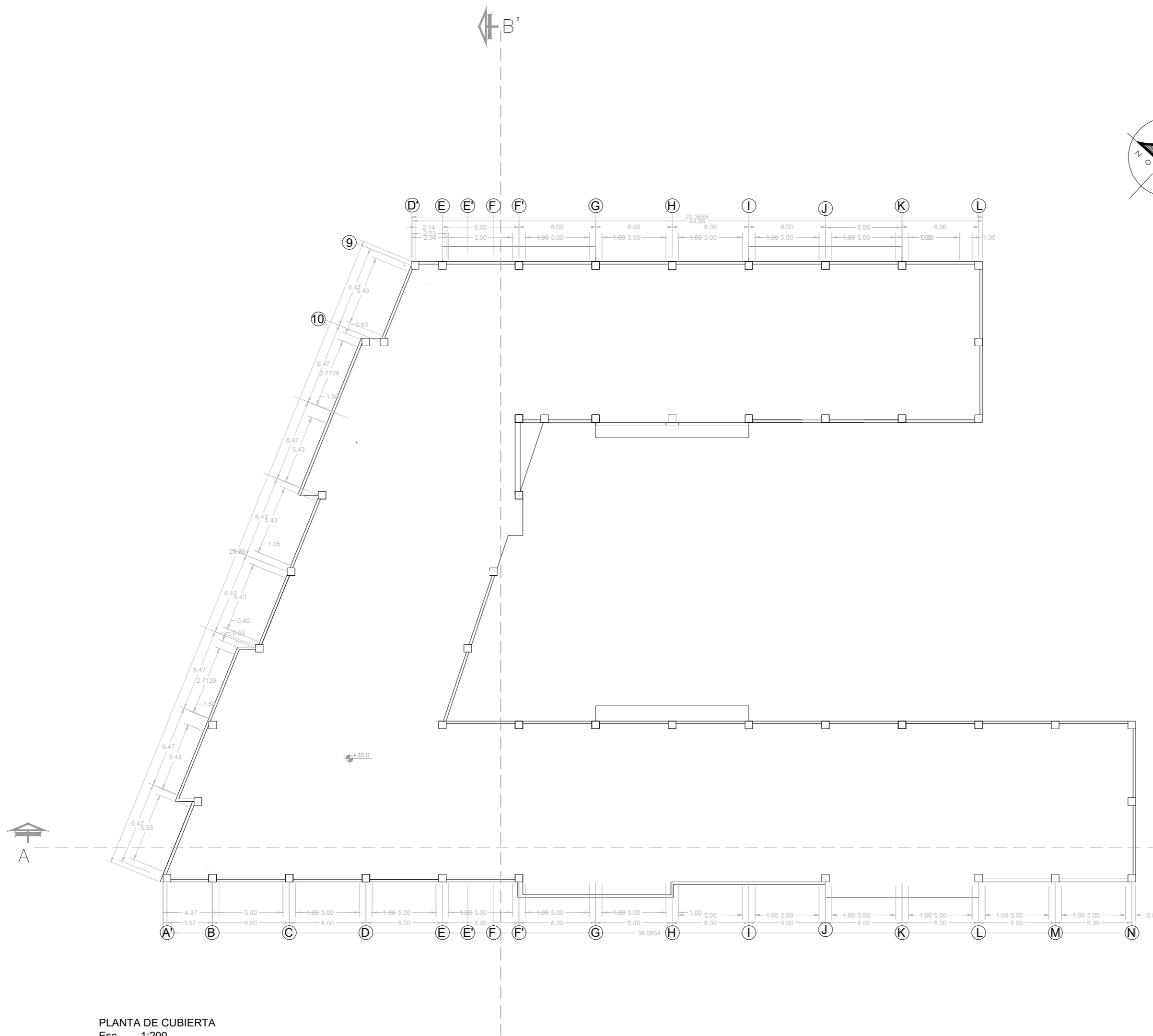

PLANTA DE CUBIERTA
Esc. 1:200

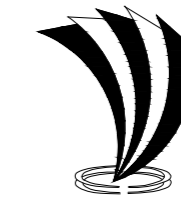

UNIVERSIDAD TECNOLÓGICA
INDOAMÉRICA

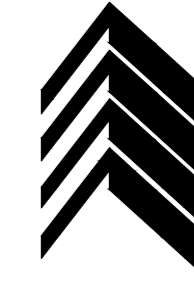

F.A.A.D.
FACULTAD DE ARQUITECTURA
ARTES Y DISEÑO - QUITO

UBICACIÓN:

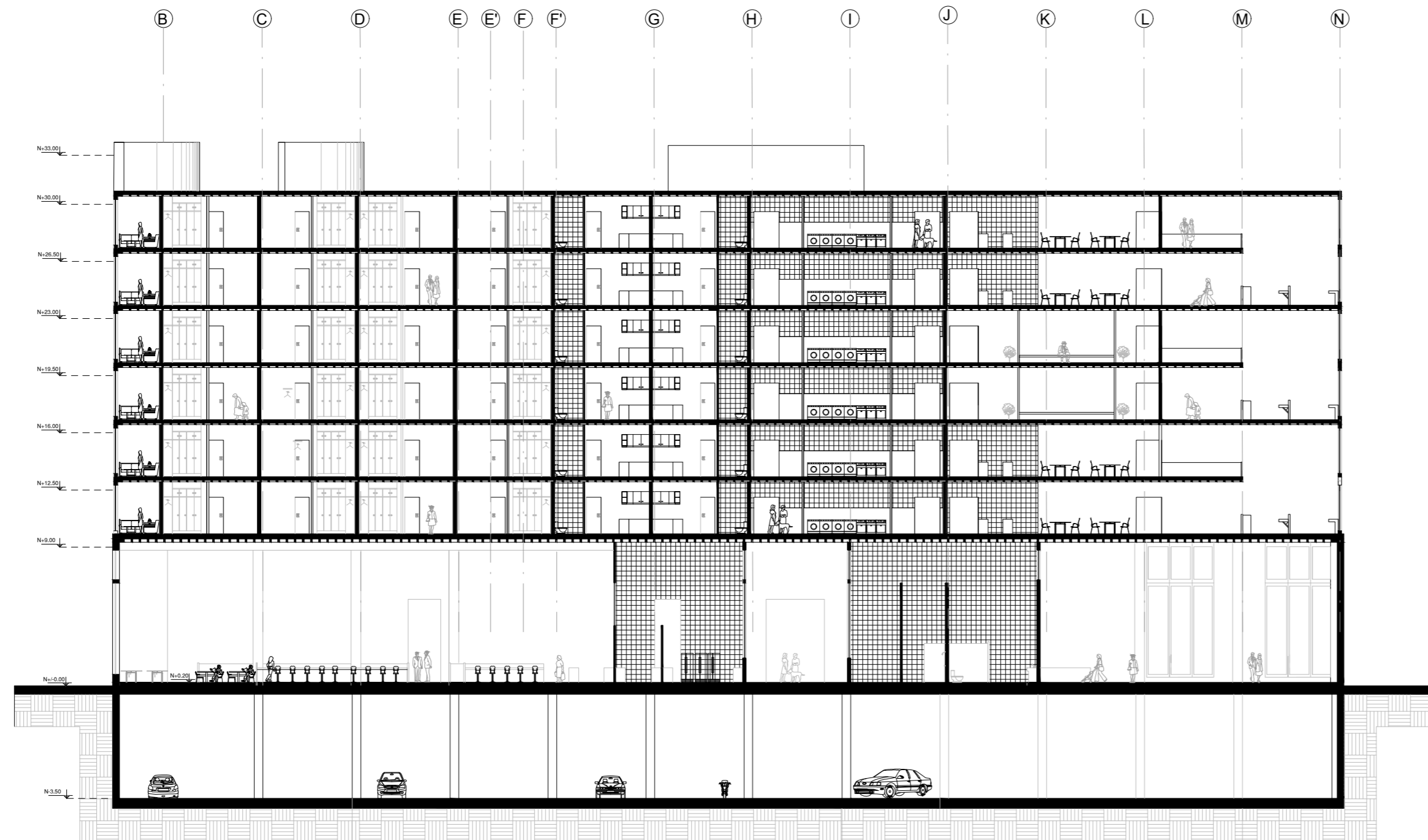

CORTE A - A'
Esc 1:200

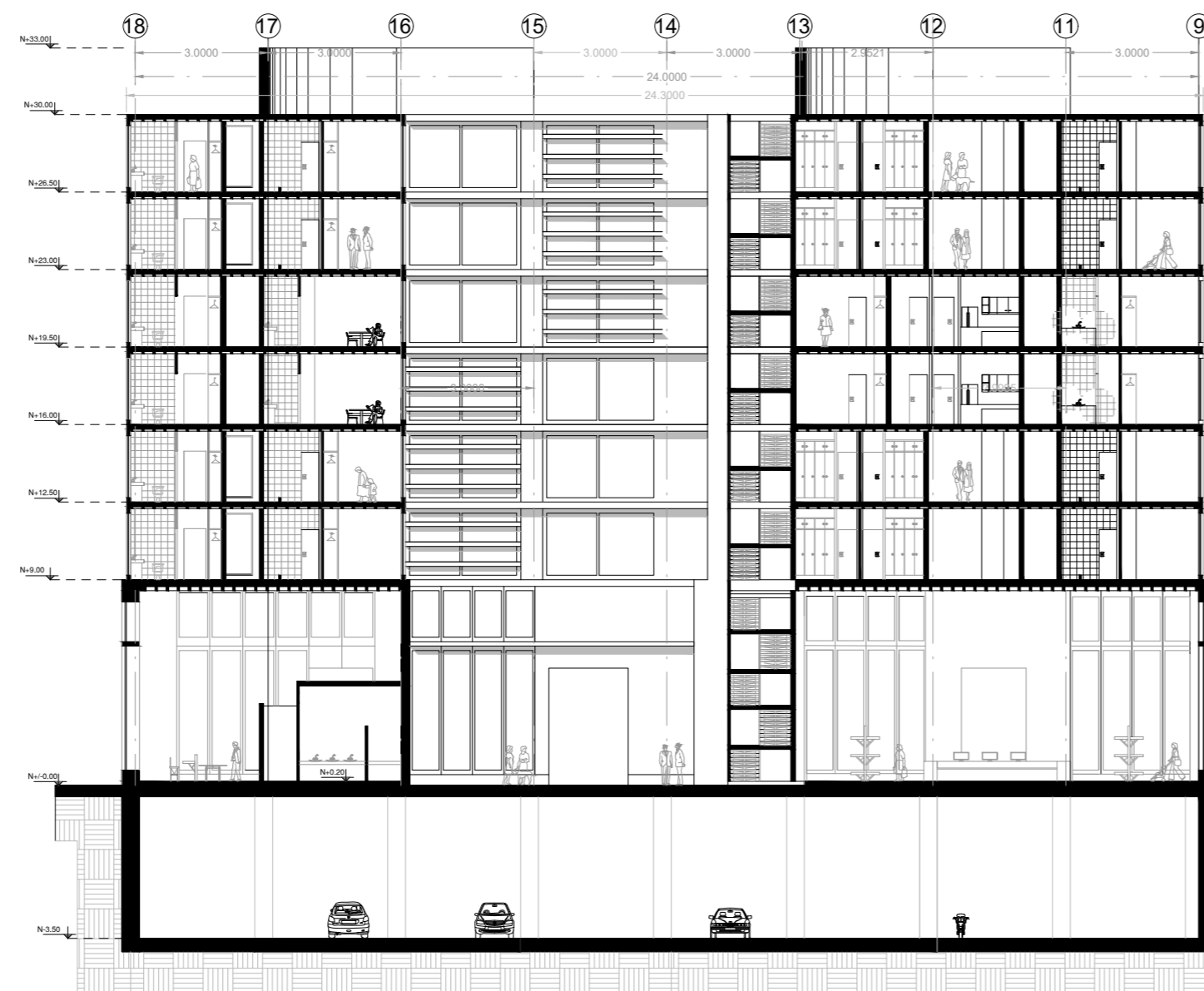

CORTE B - B'
Esc 1:200

PROYECTO:

PROYECTO FINAL DE CARRERA

PROYECTO FORMATIVO:

VIVIENDA COLECTIVA (CO-HAUSING)

CONTIENE: CORTE A- A' / CORTE B- B'

ESCALA:
1:200

LÁMINA: 9

SANTIAGO ANDRÉS RICAURTE CALERO

NIVEL:
9°

DOCENTE:

Arq. Julio Vega

CALIFICACIÓN:

OBSERVACIONES DEL DOCENTE:

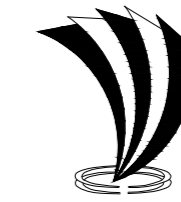

UNIVERSIDAD TECNOLÓGICA
INDOAMÉRICA



F.A.A.D.
FACULTAD DE ARQUITECTURA
ARTES Y DISEÑO - QUITO

UBICACIÓN:

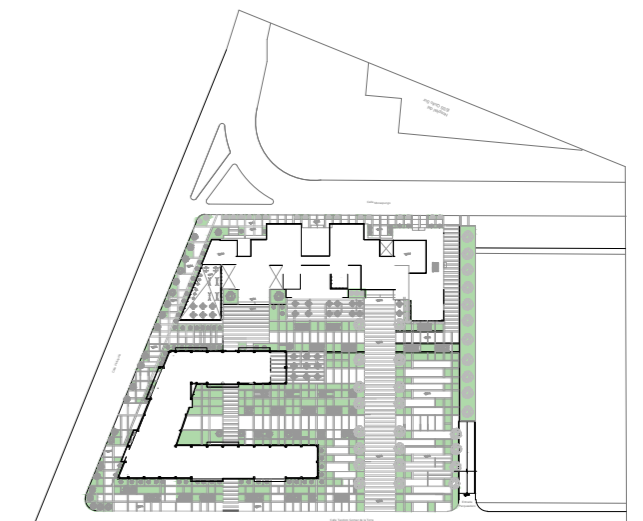

FACHADA LATERAL - IZQUIERDA
Esc 1:200

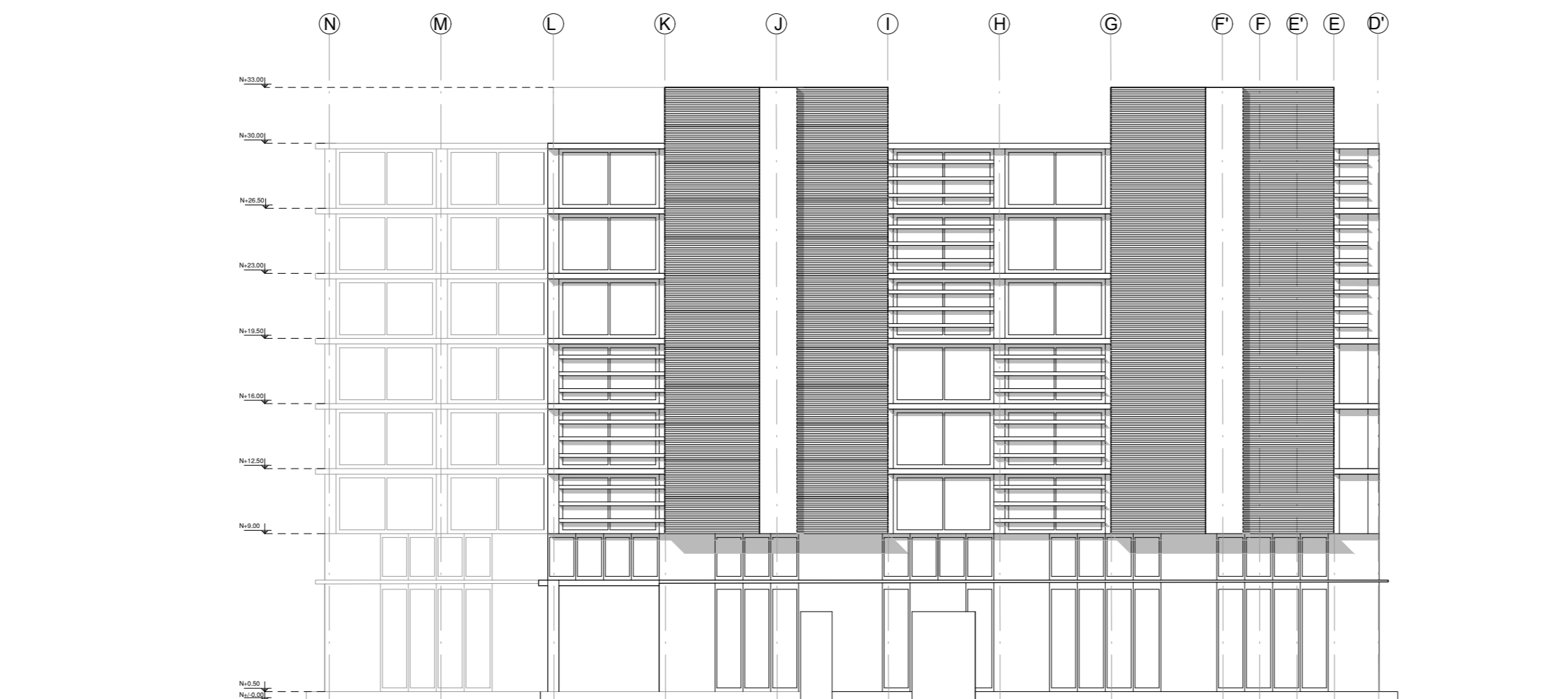

FACHADA POSTERIOR
Esc 1:200

PROYECTO:

PROYECTO FINAL DE CARRERA

PROYECTO FORMATIVO:

VIVIENDA COLECTIVA (CO-HAUSING)

CONTIENE: FACHADA LATERAL IZQUIERDA
FACHADA POSTERIOR

ESCALA:
1:200

LÁMINA: 10

SANTIAGO ANDRÉS RICAURTE CALERO

NIVEL:
9°

DOCENTE:

Arq. Julio Vega

CALIFICACIÓN:

OBSERVACIONES DEL DOCENTE:



UNIVERSIDAD TECNOLÓGICA
INDOAMÉRICA



F.A.A.D.
FACULTAD DE ARQUITECTURA
ARTES Y DISEÑO - QUITO

UBICACIÓN:

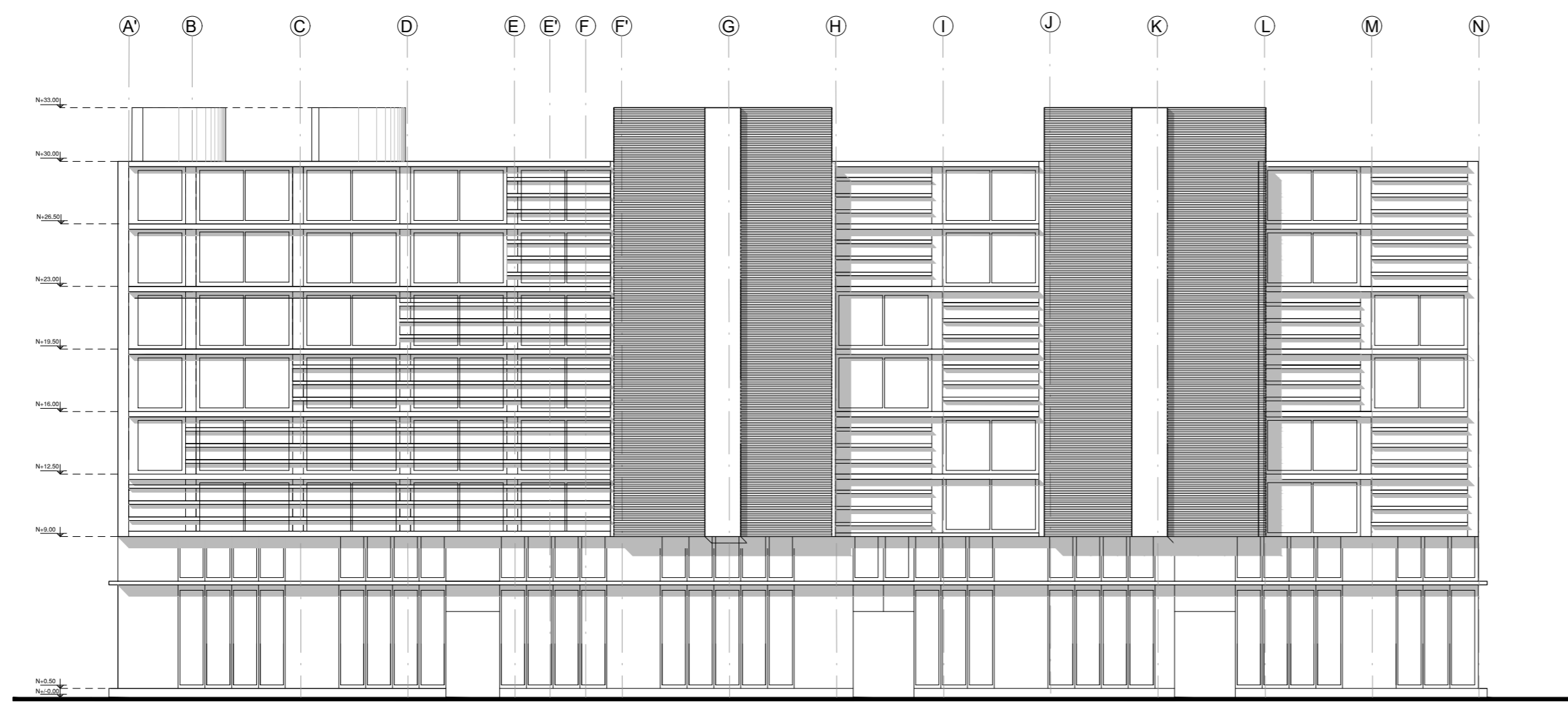
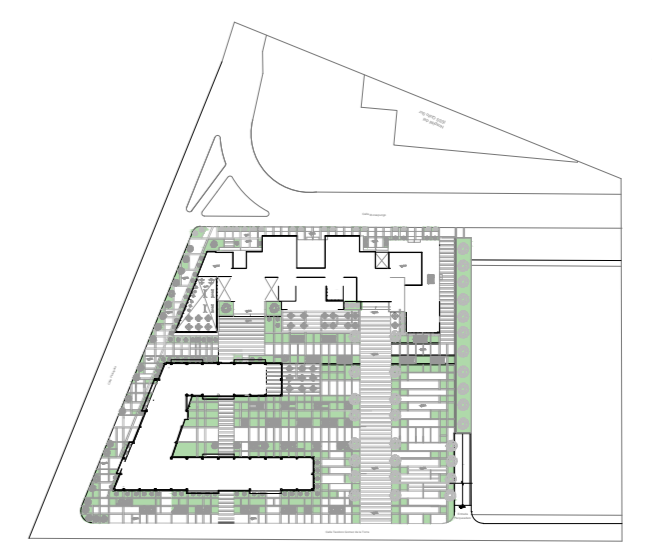

FACHADA FRONTAL
Esc 1:200

PROYECTO:

PROYECTO FINAL DE CARRERA

PROYECTO FORMATIVO:

VIVIENDA COLECTIVA (CO-HAUSING)

CONTIENE: FACHADA FRONTAL

ESCALA: 1:200	LÁMINA: 11
SANTIAGO ANDRÉS RICAURTE CALERO	NIVEL: 9°
DOCENTE: Arq. Julio Vega	CALIFICACIÓN:

OBSERVACIONES DEL DOCENTE:

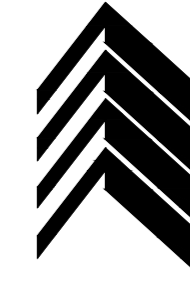
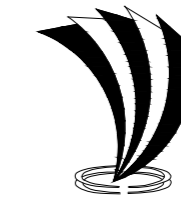

UBICACIÓN:

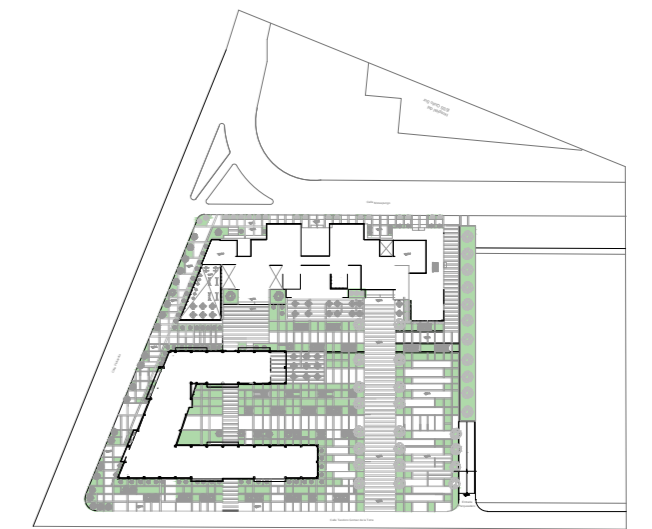

PROYECTO:

PROYECTO FINAL DE CARRERA

PROYECTO FORMATIVO:

VIVIENDA COLECTIVA (CO-HAUSING)

CONTIENE: CORTE A DETALLE

ESCALA:
1:50

LÁMINA: 12

SANTIAGO ANDRÉS RICAURTE CALERO

NIVEL:
9°

DOCENTE:

Arq. Julio Vega

CALIFICACIÓN:

OBSERVACIONES DEL DOCENTE:

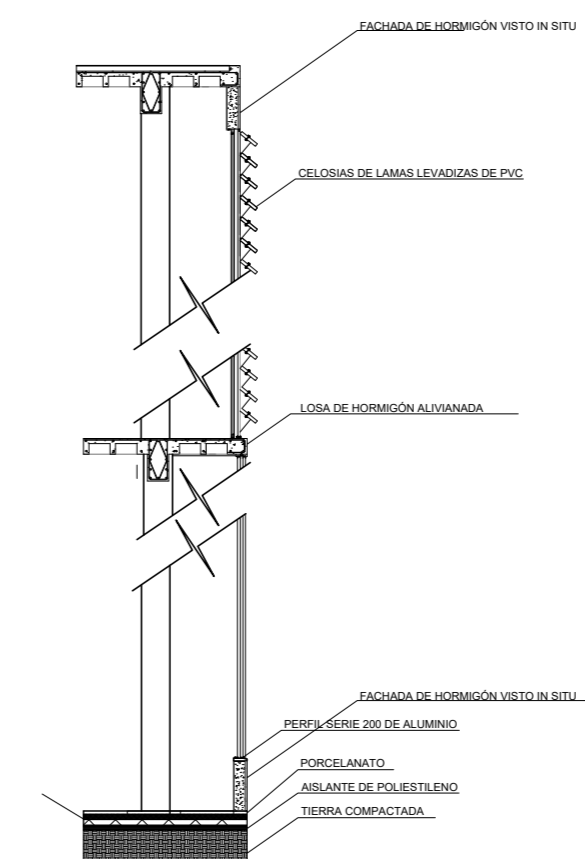
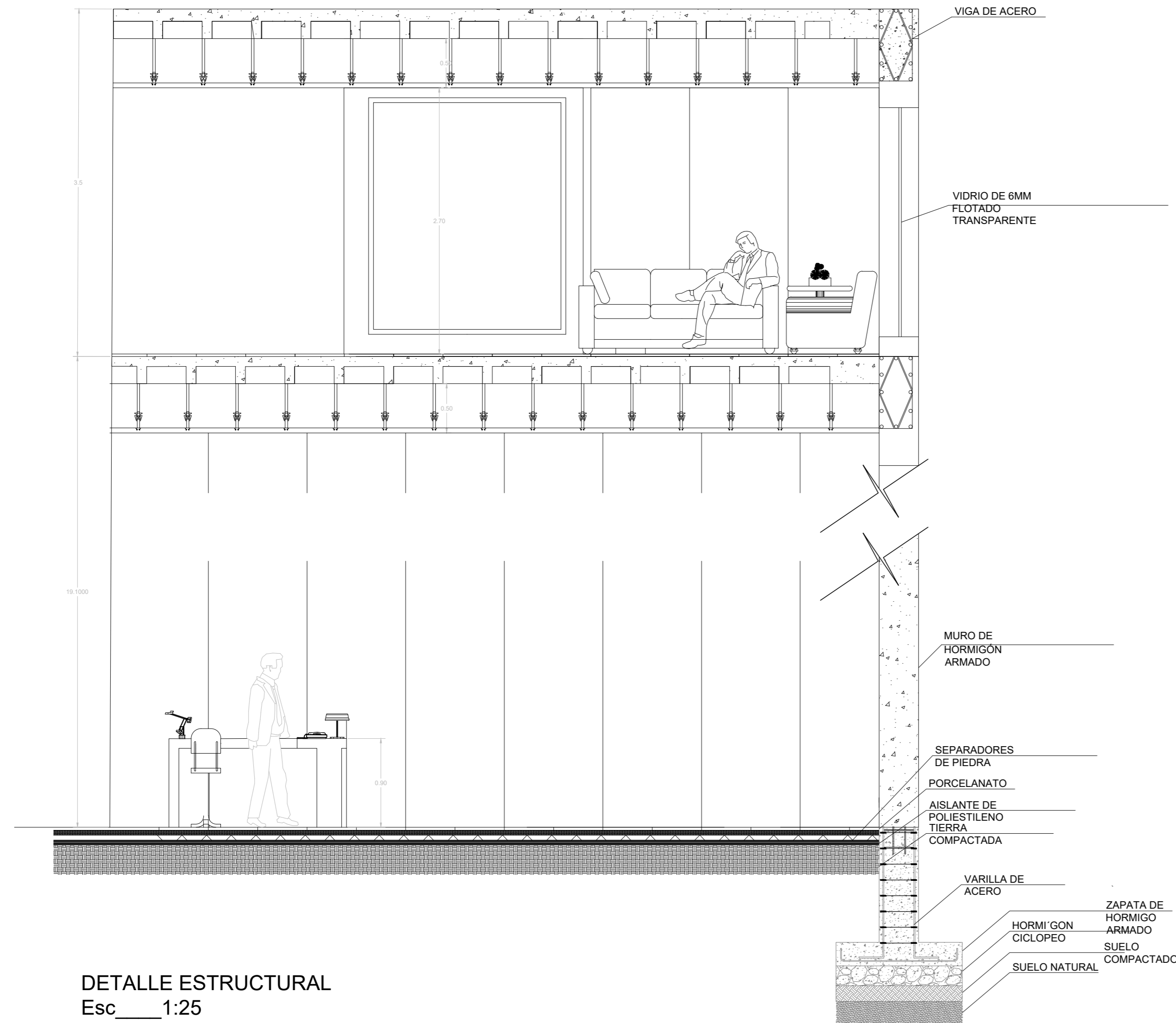

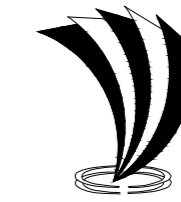

UBICACIÓN:

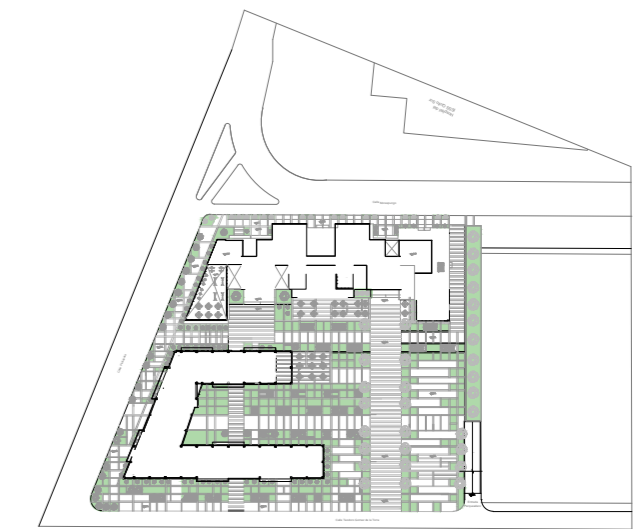

PROYECTO:

PROYECTO FINAL DE CARRERA

PROYECTO FORMATIVO:

VIVIENDA COLECTIVA (CO-HAUSING)

CONTIENE: CORTE A DETALLE

ESCALA:
1:50

LÁMINA: 12

SANTIAGO ANDRÉS RICAURTE CALERO

NIVEL:
9°

DOCENTE:

Arq. Julio Vega

CALIFICACIÓN:

OBSERVACIONES DEL DOCENTE:

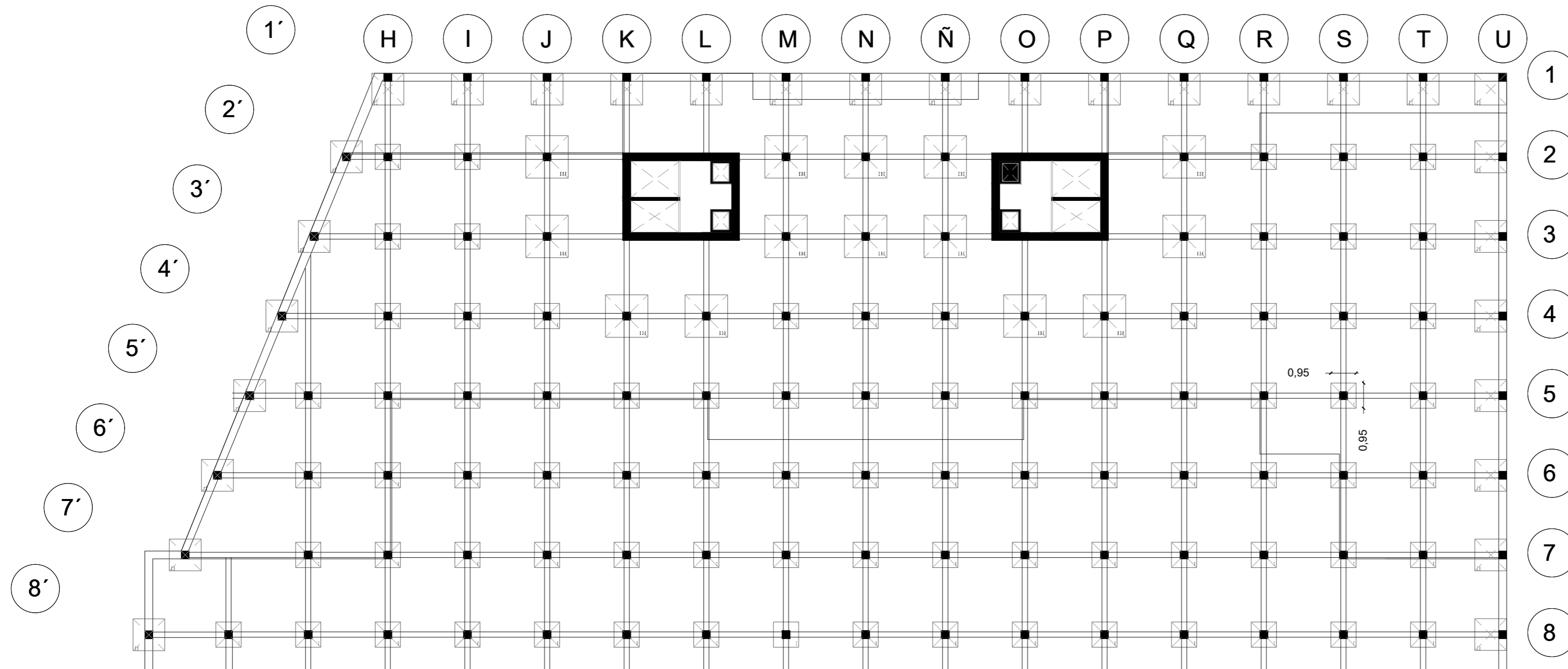

PLANTA DE ESTRUCTURAL
Esc. 1:200

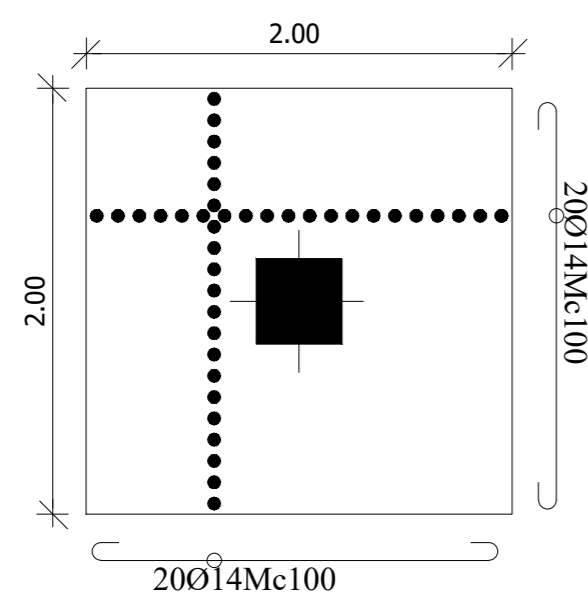

DETALLE PLINTO TIPO 1
Esc. 1:50

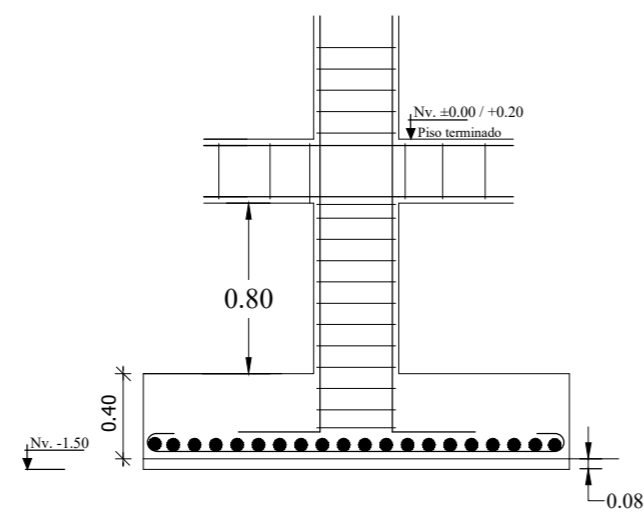

DETALLE PLINTO TIPO 1
Esc. 1:50

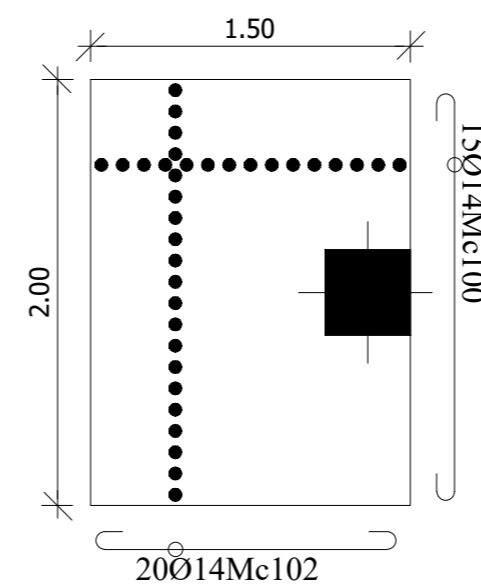

DETALLE PLINTO TIPO 2
Esc. 1:50

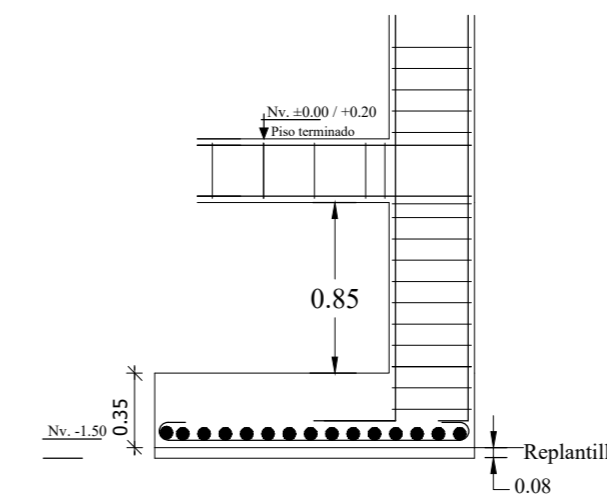

DETALLE PLINTO TIPO 2
Esc. 1:50

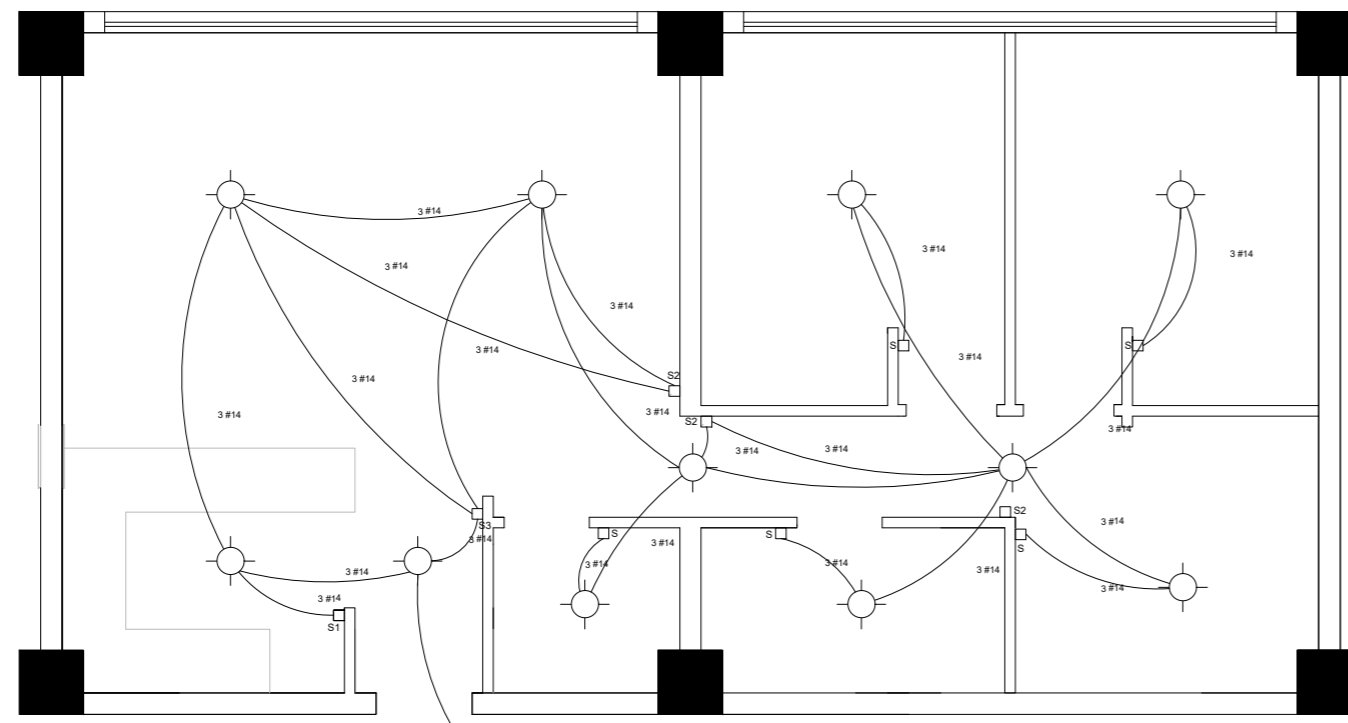

PLANO ELÉCTRICO LUMINOCIDAD DEPARTAMENTO TIPO
Esc. 1:50

INSTALACIONES ELECTRICAS	
	Caja de Medidor
	Caja Térmica
	Circuito #1 (focos, interruptores)
	Circuito #2 (tomacorrientes)
	Manguera a tablero
	Foco
	Toma corriente
	Interruptor simple
	Interruptor doble
	Commutador
	Punto Televisión

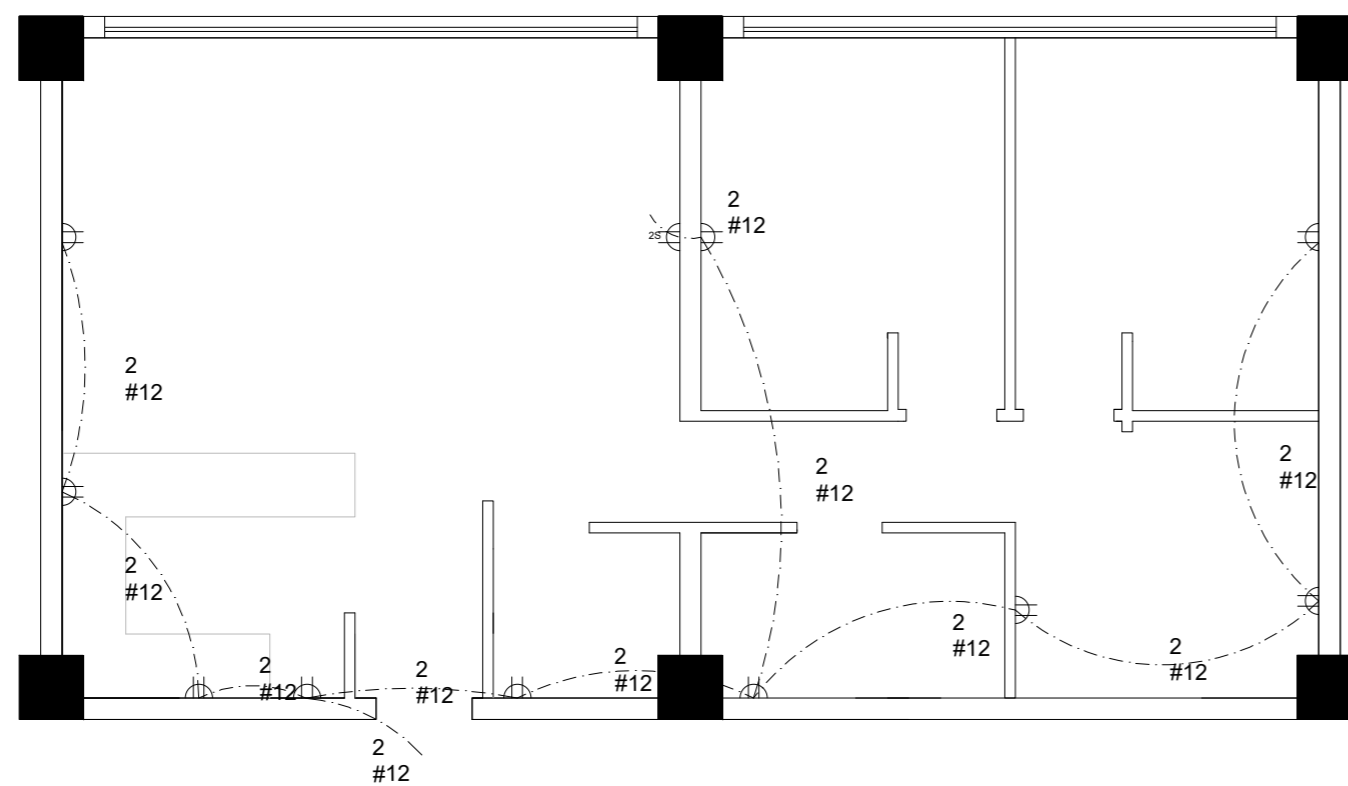

PLANO ELÉCTRICO TOMACORRIENTES
Esc. 1:50

INSTALACIONES ELECTRICAS	
	Caja de Medidor
	Caja Térmica
	Circuito #1 (focos, interruptores)
	Circuito #2 (tomacorrientes)
	Manguera a tablero
	Foco
	Toma corriente
	Interruptor simple
	Interruptor doble
	Commutador
	Punto Televisión

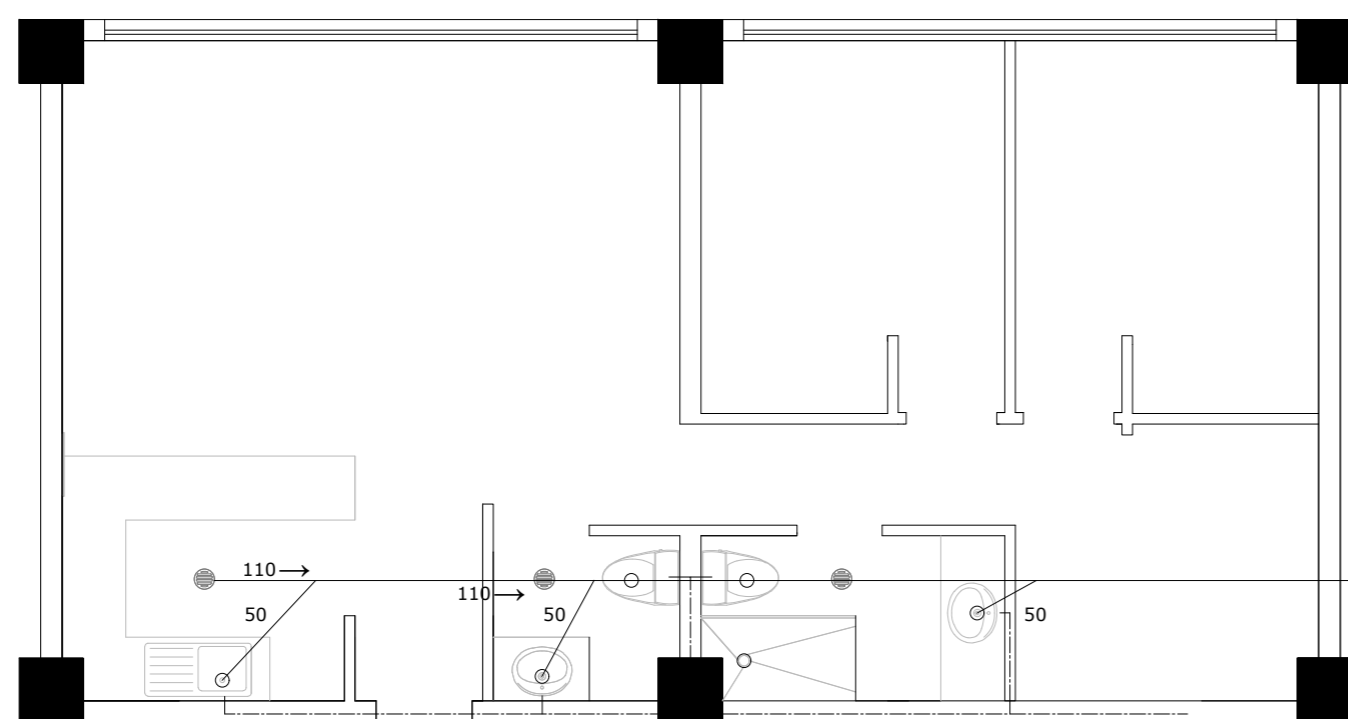

PLANO HIDROSANITARIO DEPARTAMENTO TIPO
Esc. 1:50

INSTALACIONES ELECTRICAS	
	Caja de Medidor
	Caja Térmica
	Circuito #1 (focos, interruptores)
	Circuito #2 (tomacorrientes)
	Manguera a tablero
	Foco
	Toma corriente
	Interruptor simple
	Interruptor doble
	Commutador
	Punto Televisión

UBICACIÓN:

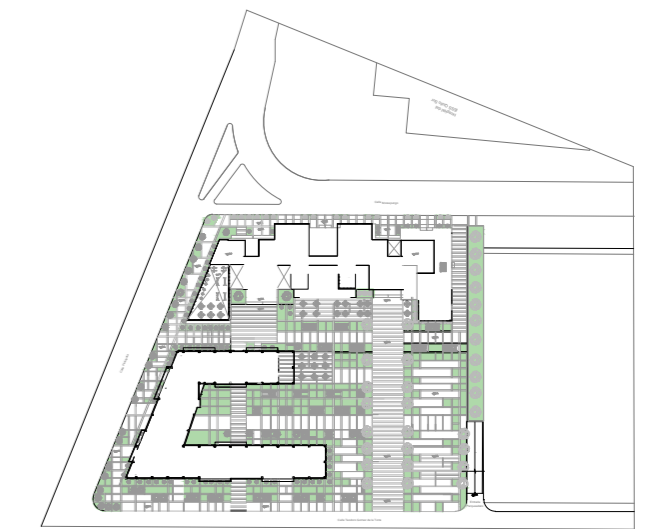

PROYECTO:

PROYECTO FINAL DE CARRERA

PROYECTO FORMATIVO:

VIVIENDA COLECTIVA (CO-HAUSING)

CONTIENE: PLANOS ELECTRICOS E HIDROSANITARIOS

ESCALA:
1:50

LÁMINA: 12

SANTIAGO ANDRÉS RICAURTE CALERO

NIVEL:
9°

DOCENTE:

Arq. Julio Vega

CALIFICACIÓN:

OBSERVACIONES DEL DOCENTE: